

ESQUADRIAS							
PORTAS	Nº	DIMENSÕES (Largura x Altura x Altura do Piso)	ÁREA (m²)	TIPO	DESCRIÇÃO DA ESQUADRIA	QUANT. (unids)	ÁREA TOTAL (m²)
	P1	1,80 2,10 0,00	3,78	ABRIR	PORTA COM MOLA HORIZONTAL EM VÍDEO EMBRULHO, 2 FOLHAS EM 900x2100 CM ESQUERDA.	02	7,56
	P2	0,90 2,10 0,00	1,89	ABRIR	PORTA ESQUA COM ESTRUTURA DE ALUMÍNIO, FECHAMENTO EM LAMBRÉ, FORAÇÃO COM PARAFUSOS.	10	18,90
	P3	1,60 2,10 0,00	3,36	VAI E VEM	PORTA 2 FOLHAS EM CHAPA DE ALUMÍNIO, 201 VALVELO COM VÍDEO DE VÍDEO, INCLUIR DORÇADA.	01	3,36
	P4	0,90 2,10 0,00	1,89	VAI E VEM	PORTA 1 FOLHA EM CHAPA DE ALUMÍNIO, INCLUIR DORÇADA COM VÍDEO DE VÍDEO, INCLUIR DORÇADA.	03	5,67
	P5	0,94 1,85 0,15	1,39	ABRIR	PORTA 2 FOLHAS COM ESTRUTURA DE ALUMÍNIO, FECHAMENTO EM LAMBRÉ, FORAÇÃO COM PARAFUSOS.	12	16,63
					TOTAL	28	52,12
GRADES							
	Nº	DIMENSÕES (Largura x Altura x Altura do Piso)	ÁREA (m²)	TIPO	DESCRIÇÃO DA ESQUADRIA	QUANT. (unids)	ÁREA TOTAL (m²)
	G1	3,00 2,15 0,00	6,45	ABRIR	GRADE, EM CANTONEIRA "DE 2 X 3/8" DORÇADA INSTANTÂNEA, TRÊS BARRAS CHATAS 3 X 3/8" HORIZONTAL E BARRAS CHATAS 3 X 3/8" VERTICAIS, 10 VÍDEOS FIXAS E 2 MOVERES E PONTUALE EM ESSALTE SINTERIZADO COM VEREBRAS DO ENTALHE.	01	6,45
					TOTAL	1	6,45
JANELAS							
	Nº	DIMENSÕES (Largura x Altura x Altura do Piso)	ÁREA (m²)	TIPO	DESCRIÇÃO DA ESQUADRIA	QUANT. (unids)	ÁREA TOTAL (m²)
	J1	2,00 2,10 1,00	2,20	CORRER	JANELA EM ALUMÍNIO BRANCO DE CORRER, 02 FOLHAS, COM VÍDEO DE ESPIRULHA 4 mm e FOLHAS COM EFEITO ATÉJADO.	07	15,40
	J2	1,67 0,50 1,60	0,83	CORRER	JANELA EM ALUMÍNIO BRANCO DE CORRER, 02 FOLHAS COM VÍDEO DE ESPIRULHA 4 mm e FOLHAS COM EFEITO ATÉJADO.	01	0,83
	J3	1,55 0,50 1,60	0,78	CORRER	JANELA EM ALUMÍNIO BRANCO DE CORRER, 02 FOLHAS COM VÍDEO DE ESPIRULHA 4 mm e FOLHAS COM EFEITO ATÉJADO.	07	0,78
	J4	2,00 0,50 1,60	1,00	CORRER	JANELA EM ALUMÍNIO BRANCO DE CORRER, 02 FOLHAS, COM VÍDEO DE ESPIRULHA 4 mm e FOLHAS COM EFEITO ATÉJADO.	08	8,00
	J5	3,70 0,50 1,60	1,85	CORRER	JANELA EM ALUMÍNIO BRANCO DE CORRER, 02 FOLHAS, COM VÍDEO DE ESPIRULHA 4 mm e FOLHAS COM EFEITO ATÉJADO.	01	1,85
	J6	0,70 0,50 1,60	0,33	CORRER	JANELA EM ALUMÍNIO BRANCO DE CORRER, 02 FOLHAS, COM VÍDEO DE ESPIRULHA 4 mm e FOLHAS COM EFEITO ATÉJADO.	01	0,33
	J7	2,50 1,10 1,00	2,75	CORRER	JANELA EM ALUMÍNIO BRANCO DE CORRER, 02 FOLHAS, COM VÍDEO DE ESPIRULHA 4 mm e FOLHAS COM EFEITO ATÉJADO.	02	5,50
					TOTAL	21	32,71

LOCAL/ABQ/UID:

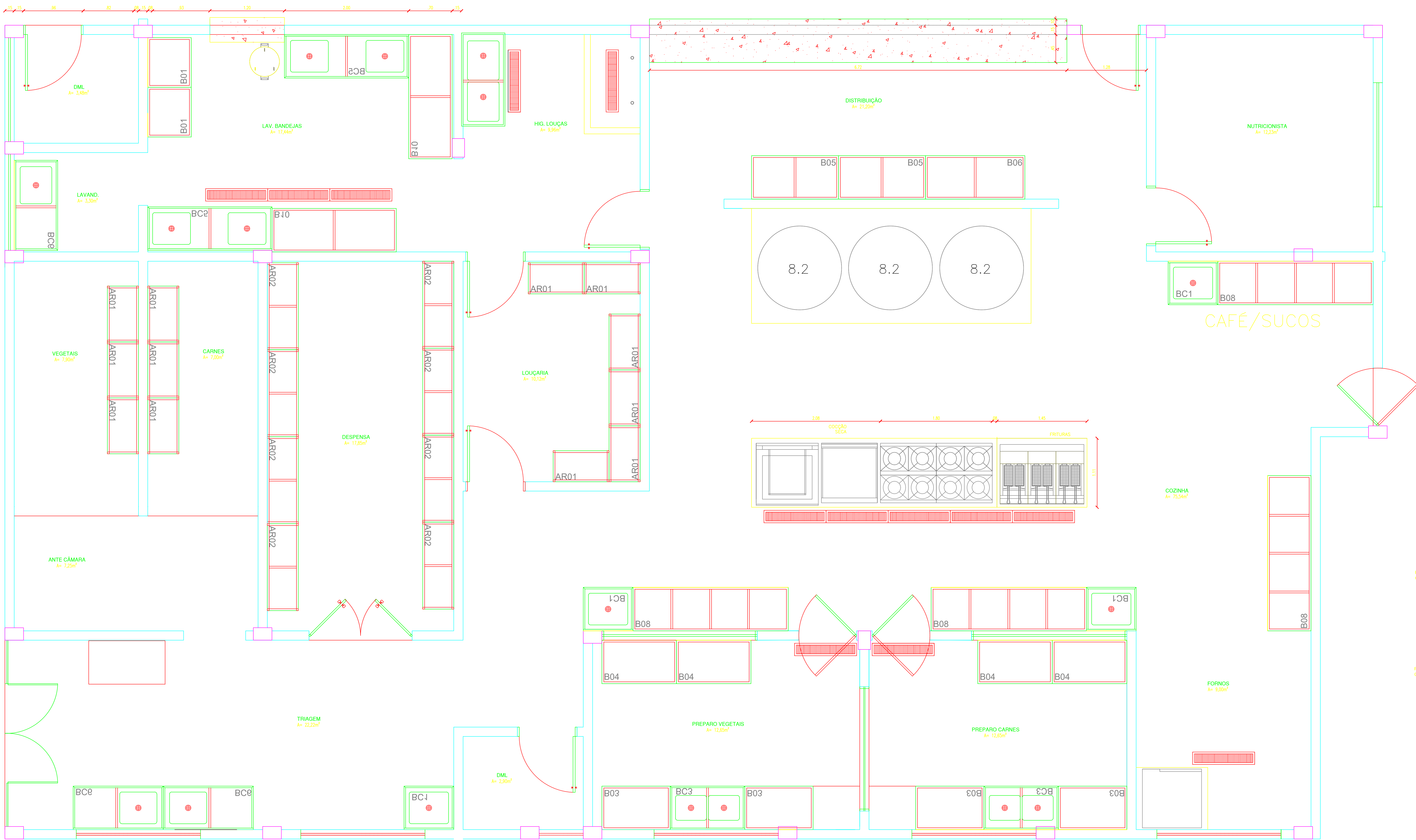

08 DETALHAMENTO COZINHA INDUSTRIAL
ESCALA: 1/25

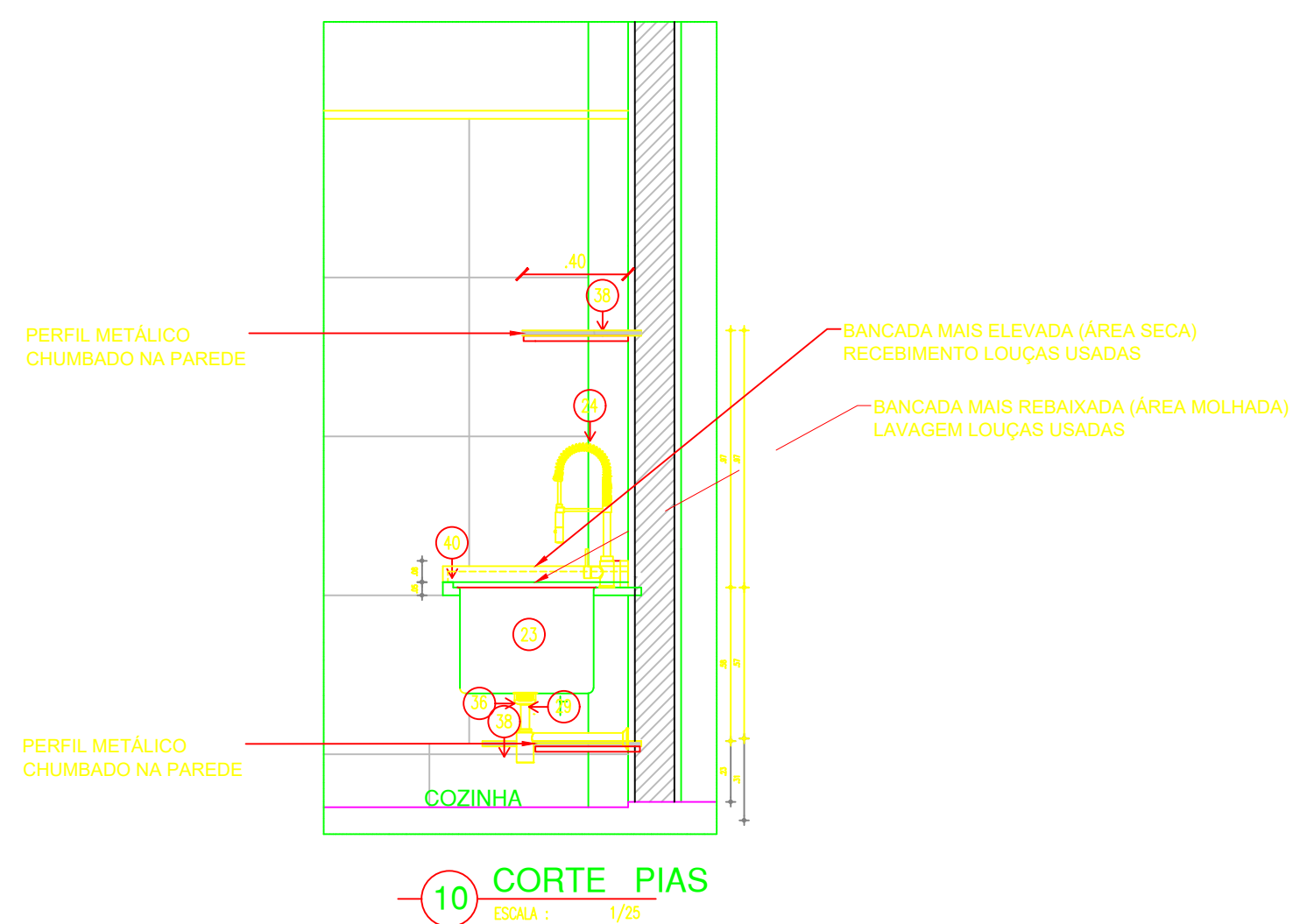
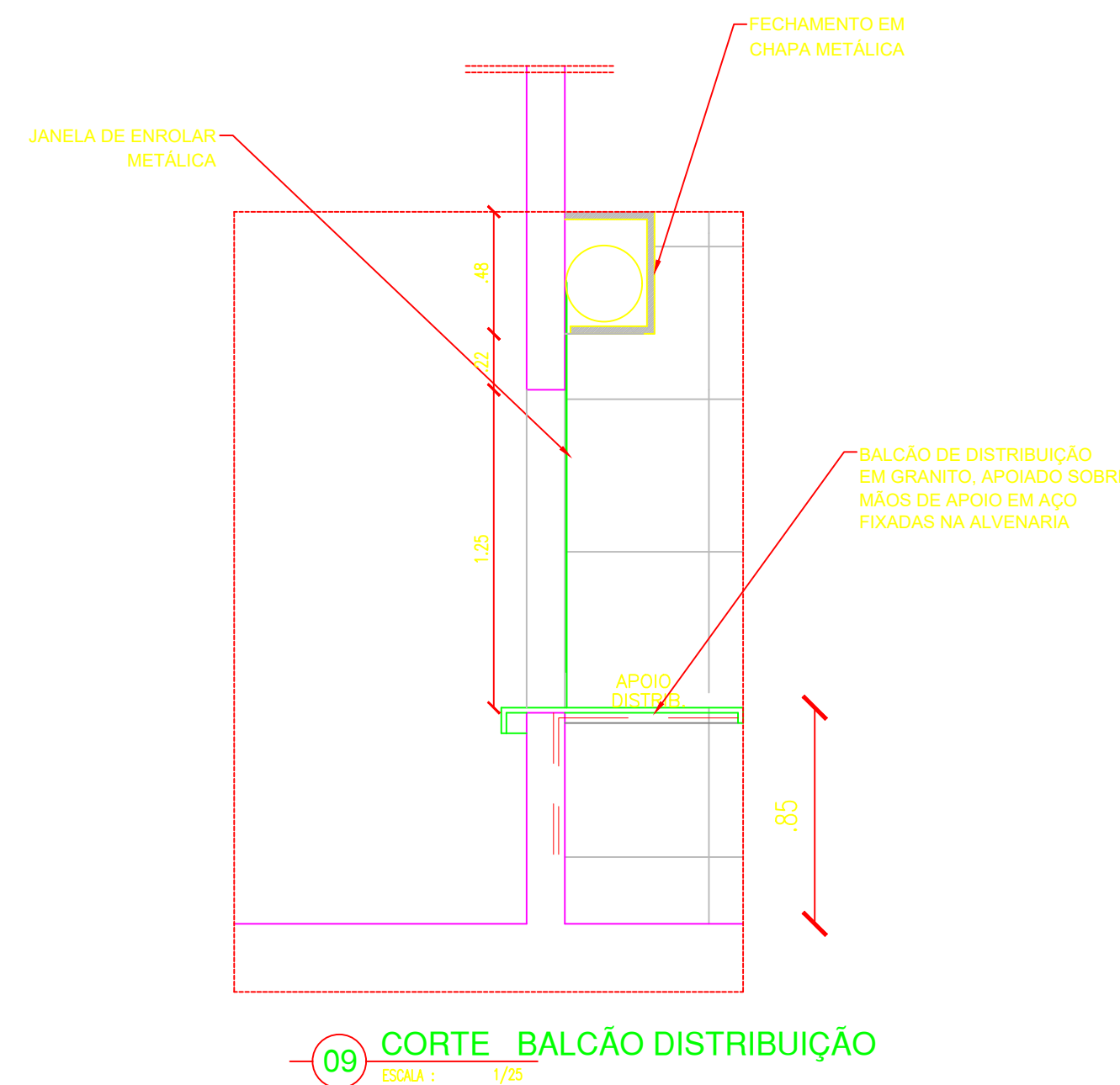

ASSINATURA DO PROJETISTA

ASSINATURA DO RESPONSÁVEL TÉCNICO

ASSINATURA DO CONSTRUTOR

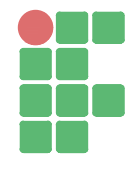
 INSTITUTO FEDERAL Paraíba		MINISTÉRIO DA EDUCAÇÃO INSTITUTO FEDERAL DA PARAÍBA DIRETORIA DE GERENCIAMENTO E FISCALIZAÇÃO DE OBRAS DE ENGENHARIA	
TIPO DE PROJETO: ARQUITETÔNICO			
PROJETO: REFEITÓRIO			
CONTEÚDO: DETALHAMENTO COZINHA INDUSTRIAL		DESENHO Nº: 02/03	
ENDEREÇO / LOCAL: CAMPI MAMANGUAPE, SAPÉ E QUEIMADAS			
DATA: ABRIL/2024	ESCALA: 1/25	DESENHISTA:	LOCALIZAÇÃO: LOCALIZADOR



03/03

	INSTITUTO FEDERAL DE EDUCAÇÃO, CIÊNCIA E TECNOLOGIA DA PARAÍBA
	Reitoria
	Av. João da Mata, 256, Jaguaribe, CEP 58015-020, Joao Pessoa (PB)
	CNPJ: 10.783.898/0001-75 - Telefone: (83) 3612.9701

Documento Digitalizado Ostensivo (Público)

PROJETOS DE ENGENHARIA - PROJETO ARQUITETÔNICO - CONSTRUÇÃO SEDE PRÓPRIA
- UNIDADE: CAMPUS SAPÉ - IFPB

Assunto:	PROJETOS DE ENGENHARIA - PROJETO ARQUITETÔNICO - CONSTRUÇÃO SEDE PRÓPRIA - UNIDADE: CAMPUS SAPÉ - IFPB
Assinado por:	Carlos Diego
Tipo do Documento:	Projeto
Situação:	Finalizado
Nível de Acesso:	Ostensivo (Público)
Tipo do Conferência:	Cópia Simples

Documento assinado eletronicamente por:

- Carlos Diego dos Santos Carvalho, ASSISTENTE EM ADMINISTRACAO, em 28/10/2024 09:25:22.

Este documento foi armazenado no SUAP em 28/10/2024. Para comprovar sua integridade, faça a leitura do QRCode ao lado ou acesse <https://suap.ifpb.edu.br/verificar-documento-externo/> e forneça os dados abaixo:

Código Verificador: 1292228
Código de Autenticação: 2751eee386

